

PORTRÄT

mit
Jahresrechnung
2022



Pigna 

Raum für Menschen
mit Behinderung

Wohnen bei Pigna

**2 EIN ZUHAUSE, DAS
GLÜCKLICH MACHT**

Tagesstruktur bei Pigna

**6 SINNVOLL DEN
TAG GESTALTEN**

**8 PIGNA PARK:
DAS POSITIVE
ERLEBEN VON
AUTONOMIE**

Arbeiten bei Pigna

**10 DEN EIGENEN
LOHN VERDIENEN**

Gasthaus Hans im Glück

**12 ANKOMMEN,
WOHLFÜHLEN UND
GENIEßEN**

Erweiterungsbau

**14 ALLTAG IST
EINGEKEHRT**

Finanzbericht 2022

**16 BETRIEBSRECHNUNG
17 BILANZ**

Spenden

18 HERZLICHEN DANK

22 GEMEINDEN

23 ORGANE

**24 MEINUNGEN &
WISSENSWERTES**

Die Stiftung Pigna fördert, unterstützt, betreut und beschäftigt Menschen mit Beeinträchtigung in ihrem Lebens-, Arbeits- und Wohnraum. Dazu bietet sie 147 Wohnplätze in verschiedenen Wohnformen sowie 180 Arbeitsplätze in Werkstätten und einem Dienstleistungsbetrieb an. Zudem stehen 85 Plätze in der Tagesstätte zur Verfügung. Diese Arbeits- und Wohngemeinschaften befinden sich in Bülach und Kloten.

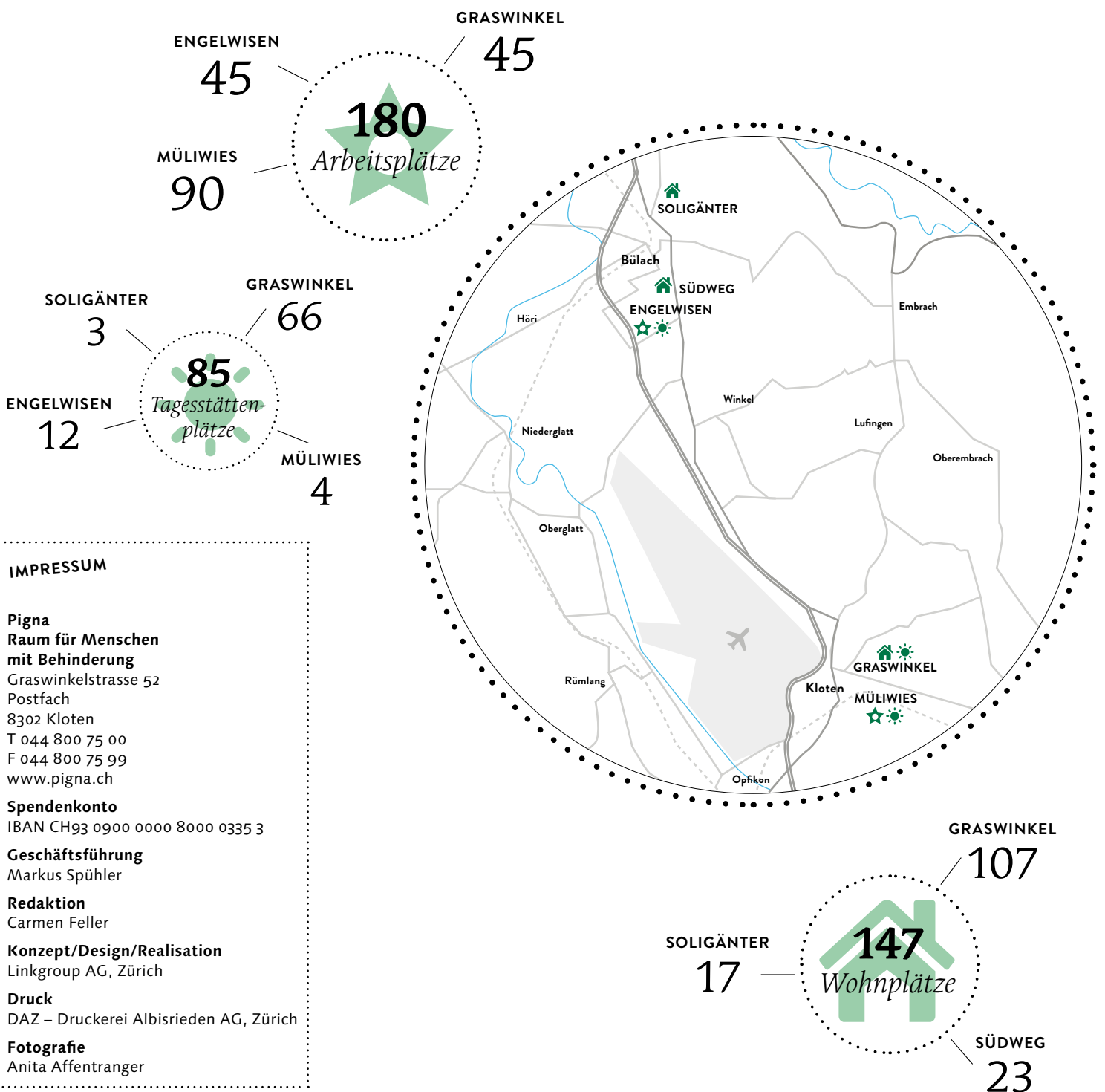

WIE LEBEN UND ARBEITEN MENSCHEN BEI PIGNA?

Was können Betroffene oder Angehörige von uns erwarten? Fragen wie diese wollen wir mit dem «Porträt» beantworten. Daneben enthält es die Jahresrechnung 2022.



Begegnungen, Gespräche und ein gemeinsames Vorangehen sind für uns in der Stiftung Pigna wichtig. Im Jahr 2022 durften wir dies wieder vermehrt erleben. Dies in der tagtäglichen Interaktion, aber auch bei besonderen Anlässen: Wir konnten zusammen das Pigna Fest feiern, Ausflüge unternehmen und an der Musikwoche teilnehmen. Es war spürbar, dass dieser Austausch allen Beteiligten ein Anliegen ist.

Den Austausch zu fördern, gerade auch mit den Angehörigen, ist uns auch im Hinblick auf Herausforderungen wie die Umsetzung des neuen Selbstbestimmungsgesetzes wichtig. Dieses Gesetz hält fest, dass Menschen, die auf Unterstützung angewiesen sind, selbst entscheiden können, ob sie zu Hause begleitet und betreut werden möchten oder in einer Institution. Für uns bedeutet dies, dass wir unser Angebot überprüfen und optimieren. Uns ist in der konkreten Umsetzung wichtig, die Bewohnerinnen und Bewohner sowie die Angehörigen zu befragen und ihre Bedürfnisse in unsere künftige Ausrichtung einzubeziehen. Dies immer mit dem Ziel, den uns anvertrauten Menschen ein möglichst eigenständiges und selbstbestimmtes Leben zu ermöglichen. Durch den 2021 eröffneten Neubau und den grosszügigen Park verfügt Pigna bereits jetzt über gute Voraussetzungen, den Menschen mit Beeinträchtigung ein hohes Mass an Selbstbestimmung und Freiheit zu ermöglichen.

In finanzieller Hinsicht war das vergangene Jahr herausfordernd und das Jahresergebnis entsprechend wie erwartet negativ. Die Belegung der zusätzlichen 36 Wohnplätze aufgrund des Neubaus erfordert ein sorgfältiges Vorgehen und benötigt eine gewisse Zeit. Die aktuellen Belegungszahlen entwickeln sich jedoch positiv, und auf Ende des laufenden Jahres ist eine optimale Auslastung zu erwarten. Diese Entwicklung – und ein bewusster Umgang mit den zur Verfügung stehenden Mitteln tragen dazu bei, in Zukunft wieder positive Betriebsergebnisse zu erzielen.

Sehr erfreulich entwickelt hat sich unser Gasthaus Hans im Glück, in welchem Menschen mit und ohne Beeinträchtigung mit viel Freude die Gäste verwöhnen. Die Qualität des Angebots sowie die Auslastung konnten weiter gesteigert werden. Das Gasthaus ist so zu einem Ort geworden, an welchem täglich Begegnungen und Austausch zwischen verschiedensten Menschen stattfinden.

Unser herzlicher Dank gilt unseren treuen Spenderinnen und Spendern, den Stifter- und Partnergemeinden von Pigna, unserem Personal und den freiwilligen Helferinnen und Helfern sowie den Kundinnen und Kunden unserer Werkstätten. Ihre Solidarität mit den Menschen mit Beeinträchtigung in unserer Stiftung ist nicht selbstverständlich und wir schätzen diese sehr.

RICHARD THOMET
Präsident des Stiftungsrats

MARKUS SPÜHLER
Geschäftsführer

EIN ZUHAUSE, DAS GLÜCKLICH MACHT

In Kloten und Bülach bietet Pigna Wohnformen an, die auf die persönliche Lebenssituation jeder und jedes Einzelnen ausgerichtet sind.

Im Hinblick auf die Erweiterung im Herbst 2021 hat Pigna verschiedene Wohnkonzepte entwickelt, welche das Spektrum der aktuellen und der zukünftigen Bewohnerinnen und Bewohner abbilden. In den einzelnen Wohnungen können somit Menschen zusammenleben, welche ähnliche Bedürfnisse haben, und das Personal kann noch gezielter auf diese eingehen.

Die differenzierten Wohnformen stellen sicher, dass Bewohnerinnen und Bewohner ein Zuhause finden, welches auf sie und ihre Bedürfnisse, ihr Wohlbefinden und ihre Möglichkeiten zugeschnitten ist. Pigna leistet dort gezielt Unterstützung, wo die individuellen Fähigkeiten eingeschränkt sind, und übernimmt Aufgaben, die aus eigener Kraft nicht bewältigt werden können. Integration und Teilhabe sind dabei zentrale Prinzipien. Die Standorte inmitten der Wohngebiete unterstützen dies ebenso wie die gute Anbindung an den öffentlichen Verkehr.

Wir stehen dazu, dass jeder Mensch das Recht hat, ein selbstbestimmtes Leben zu führen. Darum stehen unsere Bewohnerinnen und Bewohner mit ihren Stärken und Möglichkeiten, mit ihren Bedürfnissen und Anliegen im Mittelpunkt unserer Arbeit. Ihre Selbständigkeit, Individualität und Autonomie stehen im Fokus unserer Entscheidungen und unseres Tuns und werden durch das Bezugspersonensystem sichergestellt. Die Einzelzimmer werden mit privaten oder zur Verfügung gestellten Möbeln eingerichtet und den eigenen Wünschen entsprechend gestaltet. Auf Wunsch besteht die Möglichkeit, in einzelnen Häusern ein Zimmer zu zweit zu bewohnen.

Sarina Mülli
im Wohnzimmer
ihrer WG.





Caroline Annen ist es wohl auf ihrem Zimmer der WG 4, wo mehrheitlich junge Erwachsene leben.



Janis Lorca liebt das Musizieren.

WOHNEN IN DURCHMISCHTEN GRUPPEN

In den durchmischten Wohngruppen leben Bewohnerinnen und Bewohner zusammen und pflegen ein familiäres Umfeld. Gemeinsame Aktivitäten, gemütliches Beisammensein sowie Rückzugsmöglichkeiten in das eigene Zimmer unterstützen dies. Eine Wohngruppe besteht aus sechs bis sieben Personen unterschiedlichen Geschlechts und Alters mit verschiedenen Beeinträchtigungen. Im Zentrum steht der Gedanke, dass sich die Bewohnerinnen und Bewohner zusammen wohlfühlen.

WOHNEN MIT ZUGANG ZUM PARK

Eine Besonderheit bieten die zwei Wohngruppen mit direktem Zugang zum Pigna Park. Sie befinden sich im Parterre und sind nach aussen geschlossen. Der besondere Charme liegt im direkten und barrierefreien Zugang zum Park. Die Bewohnerinnen und Bewohner erhalten die Möglichkeit, Freiräume im Aussenbereich zu nutzen, und bewegen sich gleichzeitig in einem geschützten, sicheren Rahmen. Menschen mit Orientierungsschwierigkeiten oder demenziellem Abbau profitieren in dieser Wohnform ebenso von der überschaubaren Freiheit wie Personen mit starkem Bewegungsdrang und Freude an der Natur.

WOHNEN JUNGE ERWACHSENE

In diesen Wohngruppen haben junge Erwachsene die Möglichkeit, in Gruppen zusammenzuwohnen. Sie gestalten ihr Zusammenleben aktiv mit und werden dabei in ihren eigenen Ressourcen gefördert. Sie organisieren sich gemeinsam und übernehmen Verantwortung. Sie erleben und leben gegenseitige Verbindlichkeit und lernen den Umgang mit sich und anderen. Ihre Freizeit gestalten sie aktiv mit und unternehmen Ausflüge in der Gruppe. In der Ablösung von ihrem Elternhaus werden sie begleitet und unterstützt. Die Intensität der Betreuung orientiert sich dabei an den Bedürfnissen und Möglichkeiten der Bewohnerinnen und Bewohner.

WOHNEN IM ALTER

Ältere Menschen finden bei uns speziell auf ihre Bedürfnisse abgestimmte Wohnplätze. Der Erhalt geistiger und körperlicher Fähigkeiten steht bei diesen Wohngruppen im Zentrum. Auch soll die Neugierde geweckt und erhalten werden. Die flexible und angepasste Tagesstruktur gibt ihnen je nach Wunsch und Möglichkeiten die Gelegenheit, an einem der verschiedenen Angebote wie dem Atelier oder dem Seniorenclub teilzunehmen. Sie können den Tag auch im Wohnbereich verbringen. Unsere interdisziplinären Teams aus Agogik und Pflege stellen zusammen mit den jeweiligen Bewohnerinnen und Bewohnern das optimale Tagesprogramm zusammen. Wir bieten ihnen auch die Gelegenheit, den Lebensabend bei uns zu verbringen. Dabei nehmen wir im Rahmen unserer Möglichkeiten auch die palliative Betreuung wahr.

WOHNEN MIT MEDIZINISCH-AGOGISCHER BETREUUNG

Bewohnerinnen und Bewohner, die komplexe Betreuung benötigen, werden in diesen Wohngruppen medizinisch und agogisch professionell begleitet. Eine angepasste individuelle Tagesstruktur ermöglicht es ihnen, ihre Ressourcen und ihr Potenzial bestmöglich zu nutzen. Die Wohngruppe verfügt dabei über eine adäquate Infrastruktur mit entsprechenden Hilfsmitteln.

WOHNEN MIT HIRNVERLETZUNG

Menschen mit Hirnverletzung und erhöhtem Betreuungsbedarf, die langfristig eine adäquate Wohnform suchen und in einer Gemeinschaft leben möchten, finden hier auf ihre Bedürfnisse angepasste Wohnplätze. Die Infrastruktur ist barrierefrei und auf die Bedürfnisse von Menschen mit Hirnverletzung abgestimmt. Das Fachpersonal aus Agogik und Pflege verfügt über spezifisches Wissen in der Betreuung und Begleitung von Menschen mit Hirnverletzungen. Es unterstützt die Bewältigung der verschiedenen Krankheitsphasen und stellt die optimale Begleitung sicher.

WOHNEN IN KLEINGRUPPEN

Menschen mit Wahrnehmungsbeeinträchtigungen (ASS) oder auch hochsensible Personen wohnen in einer Kleingruppe zusammen. Sie finden hier ein angenehmes, stressfreies Zuhause, das ihnen Orientierung und Sicherheit bietet. Die Selbstbestimmung und Autonomie wird geübt, ohne sich und anderen zu schaden. Das Anderssein und die andere Verarbeitung von Wahrnehmung dürfen gelebt werden. Das Alleinseindürfen, ohne das Zusammensein auszuschliessen, ist selbstverständlich. Mit Klarheit und Überschaubarkeit werden Fähigkeiten und Stärken gelebt und gefördert.

UNSER ANGEBOT

Das differenzierte Angebot unserer Wohnformen orientiert sich an den Bedürfnissen unserer Bewohnerinnen und Bewohner und lehnt sich an Wohnformen der Gesellschaft an. Wir bieten geschützten und offenen Wohnraum mit unterschiedlich intensiver Betreuung.

GESUNDHEITSDIENST

Unser Gesundheitsdienst steht allen Wohngruppen mit pflegerischem und medizinischem Fachwissen vor Ort oder per Telefon beratend zu Seite. Zusammen mit dem Nachtwachenteam ist so rund um die Uhr die fachliche Beratung in Gesundheitsfragen sichergestellt.

UNSERE WOHNPLÄTZE

- 107 Wohnplätze in 9 Wohngruppen im Graswinkel, Kloten
- 23 Plätze in 3 Aussenwohngruppen am Südweg, Bülach
- 17 Plätze in 3 Aussenwohngruppen im Soligänter, Bülach

WOHNEN EXTERN

Für selbständigere und mobile Bewohnerinnen und Bewohner stehen in verschiedenen Liegenschaften Wohnplätze in externen Wohngruppen in Bülach zur Verfügung. Die Intensität der Betreuung orientiert sich an den Bedürfnissen und Möglichkeiten der Bewohnerinnen und Bewohner. Sie werden insbesondere in Alltagsthemen wie Haushaltsführung, Beziehung, Ernährung und Gesundheit individuell begleitet und gefördert. Dies mit dem Ziel, ein möglichst selbstbestimmtes Leben zu führen und so viel Verantwortung wie möglich zu übernehmen. In der Nacht ist jeweils eine Fachperson an beiden Standorten vor Ort, um im Notfall Hilfe zu bieten.

Soligänter

Integriert in ein Wohnquartier befinden sich im Soligänter in Bülach Wohnplätze in drei Wohngruppen für Menschen mit kognitiver und psychischer Beeinträchtigung. Bei Bedarf kann eine Tagesstruktur vor Ort angeboten werden.

Südweg

Integriert in ein Wohnquartier befinden sich am Südweg in Bülach Wohnplätze in drei Wohngruppen. Die Werkstatt Engelwisen befindet sich in Gehdistanz.



SINNVOLL DEN TAG GESTALTEN

Agnes Koch strickt mit viel Leidenschaft und Ausdauer.

In der Tagesstätte finden Menschen mit Beeinträchtigung eine auf ihre Bedürfnisse abgestimmte Tagesstruktur und eine sinnvolle Tätigkeit. Hier können sie Gemeinschaft pflegen, sich austauschen und an Beschäftigungsangeboten teilnehmen.

Menschen mit Beeinträchtigung, die nicht in einer Werkstatt oder dem Dienstleistungsbetrieb beschäftigt sind, besuchen bei Pigna die Tagesstätte. Hier finden insgesamt 85 Menschen mit besonderen Bedürfnissen eine Tagesstruktur, die ganz ihren individuellen Bedürfnissen und Möglichkeiten entspricht. Um diesen Ansatz des weitestgehend persönlichen Begleitens umsetzen zu können, unterscheidet Pigna zwischen verschiedenen Angeboten.

ATELIER IM GRASWINKEL

Die Besucherinnen und Besucher der Ateliers auf dem Areal Graswinkel Süd und Nord profitieren von einer ganzheitlichen und klar definierten Tagesstruktur. Vormittags und nachmittags werden sie individuell begleitet und gefördert.

Das Atelier als Arbeitsplatz trägt zum Gefühl bei, gebraucht zu werden und etwas Sinnvolles zu tun. Beim Malen, Musikhören und Musizieren, beim Werken und Gestalten – Pigna stärkt die musisch-kreativen Fähigkeiten der Besucherinnen und Besucher der Tagesstätte. Spaziergänge und kleine Ausflüge ergänzen das Angebot. Durch gezielte Aufgaben, bei Gesellschaftsspielen oder beim Geschichtenerzählen werden Konzentration und kognitive Fähigkeiten gefördert. Entsprechend ihrer individuellen Bedürfnisse können die Besucherinnen und Besucher bei basalen Angeboten entspannen.

UNSER ANGEBOT

Das Atelier unterstützt das Gefühl, gebraucht zu werden und eine Aufgabe zu erfüllen. Ebenfalls vermittelt die regelmässige Teilnahme an einer Tagesstruktur der Tagesstätte einen Tages- und Wochenrhythmus.

UNSERE TAGESSTÄTTENPLÄTZE

- 66 Tagesstättenplätze im Graswinkel, Kloten
- 4 Plätze integriert in die Werkstatt Müliwies, Kloten
- 12 Plätze in der Tagesstätte Engelwisen, Bülach
- 3 Tagesstättenplätze in der externen Wohngruppe Soligänter, Bülach

Fabian Gacond geniesst die Zeit draussen auf dem Velo.



PARK

Ergänzt wird das strukturierte Angebot der Ateliers mit dem Pigna Park. Als Balance zum strukturierten Wochenablauf mit vorgegebener, organisierter Aktivität bietet der Park die Möglichkeit zu selbständigem Tun und Sein. Im Pigna Park wird vorwiegend auf die Selbstwirksamkeit gesetzt. Dazu animieren verschiedene sensorische Reize sowie das Angebot für grob- und feinmotorische Aktivitäten. Im Park dürfen die Besucherinnen und Besucher aber auch einfach die Ruhe geniessen.

SENIORENCLUB

Bewohnerinnen und Bewohner, die nicht mehr oder nur noch teilweise in einer Werkstatt oder dem Dienstleistungsbetrieb arbeiten oder im Atelier beschäftigt sind, können den Seniorenclub besuchen. Der Seniorenclub bietet die Möglichkeit, an verschiedensten Aktivitäten teilzunehmen. Es wird gemeinsam gekocht, gebacken oder



Bianca Gobbi blüht in ihrem Spiel auf.

gebastelt und es werden Gesellschaftsspiele gespielt. Die Aktivitäten und die Teilhabe unterstützen den Erhalt von Fähigkeiten und der Lebensqualität.

ZUSÄTZLICHE ANGEBOTE

Die Ateliers bieten auch zusätzliche Aktivitäten, wie zum Beispiel Bewegung ausserhalb und Wasseraktivität im internen Therapiebad, Arbeit im Garten, Begegnung im Tiergehege oder Ausdrucksmalen. Diese Angebote unterstützen die Besucherinnen und Besucher der Tagesstätte in ihrer persönlichen, emotionalen, kognitiven und körperlichen Entwicklung.

TAGESSTÄTTENPLÄTZE IN DER WERKSTATT

In unseren beiden Werkstätten in Bülach und Kloten bieten wir ebenfalls Tagesstättenplätze an. Die Tagesstättenplätze in der Werkstatt Müliwies ermöglichen es Klientinnen und Klienten, ihren Arbeitstag integriert in der Werkstatt zu verbringen. Sie profitieren dabei von der Werkstattatmosphäre und können sich ohne Leistungsdruck punktuell an der produktiven Arbeit beteiligen. Die Tagesstätte Engelwisen bildet ein ergänzendes Angebot zur Werkstatt Engelwisen. Den Fokus auf Förderung von Fähigkeiten und Bewegung gerichtet, bietet sie bedürfnisorientierte Beschäftigungsangebote. Die Kooperation mit dem Werkstattbetrieb stellt eine Bereicherung dar, ermöglicht Begegnungen und Einblicke in die produktive Arbeit.

TAGESSTRUKTUR WOHNEN

Diejenigen Bewohnerinnen und Bewohner, die nur teilweise oder gar kein Angebot der Arbeitsbereiche oder Tagesstätten in Anspruch nehmen, können sich im Wohnbereich selbständig oder in Begleitung des Personals aufhalten. Im Wohnbereich werden einzelne Tätigkeiten aus den Ateliers angeboten. Geschätzt wird die Teilnahme an Feierlichkeiten und Festen der geordneten Tagesstruktur.



DAS POSITIVE ERLEBEN VON AUTONOMIE

Marco Alder bewegt sich nach Lust und Laune im Park.

Der Pigna Park ermöglicht Autonomie für Menschen mit schwerer und schwerster Beeinträchtigung. Eingegliedert in die Tagesstätte im Areal Graswinkel bietet der Park – nebst den strukturierten Angeboten von Atelier und Seniorenclub – den Raum für selbstbestimmtes Sein.

WEG VOM FÖRDERN UND FORDERN – HIN ZUM SEIN

Wie schnell sagen wir: «Komm! Schau! Mach!». Viele Menschen mit geistiger Beeinträchtigung sind es gewohnt, ihr Leben lang an der Hand geführt zu werden – durchaus wohlwollend, vielfach fördernd und oftmals notwendig, wenn es zum Beispiel um Grundversorgung oder Hygiene geht. Unsere Betreuenden lernen in der Ausbildung, agogisch anzuleiten. Sie lernen, kreativ und musisch zu beschäftigen, vielleicht auch noch etwas Sinnvolles unter Anleitung zu produzieren. Aber wer bestimmt, was sinnvoll ist? Und für wen muss es denn Sinn machen?

Pigna richtet sich bei der Arbeit im Park nach den Prinzipien der grösstmöglichen Autonomie für Menschen mit einer Beeinträchtigung und der geringstmöglichen Intervention. Wir führen unsere Bewohnerinnen und Bewohner hin zur Selbstwirksamkeit, indem wir beobachten, zutrauen, zulassen und vertrauen.

EIN BEITRAG ZU WOHLBEFINDEN UND LEBENSQUALITÄT

Der Park ermöglicht den Besucherinnen und Besuchern, ihre Autonomie im kleinen Rahmen zu leben. Die Resonanz darauf ist vielfach positiv. Sie profitieren von:

- einer erweiterten Lebenswelt unter freiem Himmel
- zu Aktivität anregender, vielfältiger Umgebung
- einer Oase, die einlädt, die Ruhe zu geniessen
- geselligem Beisammensein und sozialer Interaktion
- dem Erleben von Selbstwirksamkeit



Quan Thanasid pflückt gerne Blumen.

NEUGIERDE, SICHERHEIT, AUTONOMIE

Pigna ermöglicht den Besucherinnen und Besuchern ein individuelles Kennenlernen und Entdecken des Parks. Auf einer Fläche von etwa 6400 Quadratmetern schlingen sich die Wege vorbei an üppig blühenden Hochbeeten, duftenden Kräutern und schattenspendenden Baumgruppen. Sie führen über freie Wiesenflächen bis hin zum grossen Glashaus und einem Naschgarten mit Beeren und verschiedenen Früchten, die zum Selberpflücken animieren. Dieser Naturraum weckt Neugierde durch verschiedenste sensorische Reize.

Der anregende Raum ist eine der Grundvoraussetzungen zur Selbstwirksamkeit. Ebenso muss die Sicherheit gewährleistet sein. Der abgeschlossene Parkraum ermöglicht, dass auch desorientierte Besucherinnen und Besucher oder Weglaufgefährdete nicht verloren gehen. Das sichere Gelände gibt Halt. Die umfassende, aber in Zurückhaltung geleistete

Präsenz der Betreuenden ist Teil des Konzepts. Für Hilfestellungen steht das Personal im Hintergrund bereit. Interventioniert wird nur bei Überforderung oder Selbstbeziehungsweise Fremdgefährdung.

TUN ODER SEIN – ALLE HABEN DIE WAHL

Unsere Angebote sind unauffällig und indirekt, indem die Betreuenden vorleben, was es an Möglichkeiten gibt: Schnee schaufeln im Winter, Blumen pflücken im Frühjahr, die Füsse im Becken abkühlen im Sommer, Laub rechen im Herbst oder eben: einfach sein. Wenn Feste gefeiert werden, so geschieht dies immer auf Initiative der Besucherinnen und Besucher selbst, die eine Idee hatten. Das Park-Team unterstützt sie dann bei der Umsetzung.

Grundsätzlich gilt, dass die Parknutzerinnen und -nutzer tun dürfen, was sie wollen. Sie gehen aus innerer Motivation heraus einer Aktivität nach – oder tun genau dies eben auch nicht. Nichts müssen. Einfach sein.

EINE WOHLTUENDE OASE, DIE NUN NOCH MEHR FREIRAUM BIETET

Aufgrund all der positiven Erfahrungen und Entwicklungen, die wir bei unseren Parknutzerinnen und -nutzern beobachten dürfen, haben wir den Park im Zuge des Neubaus Graswinkel Nord um etwa ein Drittel vergrössert. Weitere Wege, ein plätschernder Brunnen, schattenspendende Bäume und Nischen der Geborgenheit – all das erweitert den Möglichkeitsraum für noch mehr Besucherinnen und Besucher. Im Jahresverlauf erblühten immer weitere Ecken und wurde das Gartengelände zusehends von den Besucherinnen und Besuchern neu erforscht, entdeckt und mit Leben erfüllt. Der direkte Zugang von zwei Parterre-Wohngruppen ermöglicht den Bewohnerinnen und Bewohnern, den Park auch ausserhalb der Tagesstrukturzeiten individuell zu nutzen. Und auch die neue Tagesstätte im Graswinkel Nord profitiert von einem direkten Parkzugang.

Zwischen den Häusern Graswinkel Süd und Graswinkel Nord bildet der Park als grüne Ruhe-Oase ein Kernstück im Herzen von Pigna.

DEN EIGENEN LOHN VERDIENEN

UNSER ANGEBOT

Unsere Auftraggebenden können sich auf zuverlässige, termingetreue und exakte handwerkliche Arbeit verlassen. Die Werkstätten bieten eine breite Palette an Dienstleistungen für Unternehmen aus Industrie, Gewerbe, Transport, Verwaltung und für Privatpersonen an.

UNSERE ARBEITSPLÄTZE (VOLLZEITÄQUIVALENTE)

- 90 Arbeitsplätze in der Werkstatt Müliwies, Kloten
- 45 Arbeitsplätze in der Werkstatt Engelwisen, Bülach
- 45 Arbeitsplätze im Dienstleistungsbetrieb Graswinkel, Kloten

Pigna bietet eine breite Palette an geschützten Arbeitsplätzen mit vielfältigen und interessanten Tätigkeiten an. Das Angebot reicht von geschützten Werkstätten bis hin zu einem eigenen Gastronomiebetrieb.

Pigna schafft Rahmenbedingungen, die es den Mitarbeitenden erlauben, ihre Möglichkeiten und Fähigkeiten im Bereich Arbeit, Bildung und Eingliederung auszuschöpfen und damit einen Teil ihres Lebensunterhalts selber zu verdienen. Grösstmögliche Selbstbestimmung und Übernahme von Verantwortung der Mitarbeitenden werden gefördert. Das differenzierte Angebot der Arbeitsformen orientiert sich an den Bedürfnissen der Mitarbeitenden und an den Strukturen der Privatwirtschaft.

WERKSTÄTTEN

In der Werkstatt Müliwies in Kloten führen rund 100 Menschen mit Beeinträchtigung in neun Arbeitsgruppen Dienstleistungen im Bereich Versand-, Verpackungs- und Montagearbeiten sowie in der Digitalisierung von Fotos, Filmen, Musik und Lasern aus. Weitere Arbeitsplätze bieten der Hausdienst, die Kantine und die Wäscherei.

Urs Wittwer bedient die Gäste mit viel Herzblut.





Simon Hess arbeitet konzentriert am Scanner.

Daniela Ferreira Gonçalves digitalisiert alte Filme.



Die Werkstatt Engelwisen in Bülach beschäftigt knapp 60 Mitarbeitende in sechs Arbeitsgruppen. Hier werden Eigenprodukte aus Glas und verschiedenen Textilien sowie Gruss- und Weihnachtskarten im Siebdruckverfahren auf handgeschöpftem Papier hergestellt. Weiter werden verschiedenste Aufträge im Bereich Verpackung und Montage ausgeführt. Eine eigene Kantine inklusive Hausdienst rundet das Angebot ab.

DIENSTLEISTUNGSBETRIEB

Der Pigna-interne Dienstleistungsbetrieb ist mit rund 55 Mitarbeitenden für den Unterhalt und die Instandhaltung des gesamten Areals Graswinkel zuständig. Die Arbeitsgruppen sind zuständig für die Reinigung, das Erledigen der Wäsche der Bewohnerinnen und Bewohner, die Umgebungspflege und die Unterhaltsarbeiten. Weiter bietet der Dienstleistungsbetrieb attraktive Arbeitsplätze in der Office-Gruppe, in der Kantine und im Tiergehege.

GASTHAUS HANS IM GLÜCK

Das Gasthaus hat sich in seinem über 20-jährigen Bestehen zu einem beliebten Treffpunkt innerhalb Klotens etabliert. Es wird als selbsttragender, öffentlich zugänglicher Gastronomiebetrieb geführt und bietet geschützte Arbeitsplätze und Plätze für berufliche Massnahmen in der Küche und im Service an. Das Gasthaus ist ausserdem verantwortlich für die gesamte Verpflegung in den Wohn- und Werkbetrieben.

EXTERNE ARBEITSPLÄTZE

Pigna fördert die Integration der Mitarbeitenden in die Gesellschaft durch eine gezielte Suche nach geeigneten externen Arbeitsplätzen. Neben den internen stehen deshalb auch externe Arbeitsplätze wie beispielsweise auf einem Bauernhof, im Coop Bachenbülach, bei der Firma Somfy in Bassersdorf und der Swiss International Air Lines in Kloten zur Verfügung.

AUSBILDUNGSPLÄTZE

Pigna bietet die Möglichkeit, eine Praktische Ausbildung nach INSOS (PrA) zu absolvieren. Die Ausbildung dauert zwei Jahre und ist eine Vorbereitung auf einen geschützten Arbeitsplatz oder auf eine Stelle in einem Unternehmen im ersten Arbeitsmarkt. Die Praktische Ausbildung wird in folgenden Berufen angeboten: Betriebspraktiker*in, Hauswirtschaftspraktiker*in, Industriepraktiker*in, Küchenangestellte*r, Restaurationsangestellte*r, Siebdruckassistent*in, Textilnäher*in, Wäschereipraktiker*in, Gärtner*in Stauden und Beeren.

SOZIALEINSÄTZE FÜR FIRMEN

Jedes Jahr verbringen Führungskräfte und Mitarbeitende verschiedener Firmen Sozialeinsätze bei uns. Sie arbeiten einen oder mehrere Tage in einer unserer Werkstätten und entwickeln so ihre Sozial- und Führungskompetenzen, verbessern ihr Stress- und Konfliktmanagement und leisten soziales Engagement.

Ticketcorner

«Seit diesem Winter dürfen wir eng mit Pigna im Bereich Skikarten-Versand zusammenarbeiten. Für Ticketcorner ist dies ein super Match. Mit Pigna haben wir, in der Wahrnehmung unseres sozialen Engagements, einen kompetenten und flexiblen Partner an unserer Seite.»

ANKOMMEN, WOHLFÜHLEN UND GENIESSEN



Manuela Bill bedient die Gäste im Hans im Glück.

«Ankommen, Wohlfühlen und Geniessen» lautet die Devise im Gasthaus Hans im Glück den ganzen Tag über: Zur Znüni-Pause, zum Business-Lunch, zu Kaffee und Kuchen am Nachmittag oder zum gemütlichen Abendessen.

Seit über 20 Jahren führt Pigna das Gasthaus Hans im Glück in Kloten mit rund 90 Plätzen sowie einer schönen Gartenwirtschaft im Sommer. Mit Herzblut und Leidenschaft verwöhnen unsere Gastroprofis mit und ohne Beeinträchtigung die Gäste. Unser Gasthaus ist ein öffentlicher Begegnungs- und Genussort, wo alle willkommen sind – das ganze Jahr von früh bis spät.

Das Speiseangebot im Gasthaus Hans im Glück umfasst Klassiker der Schweizer Küche, gekocht aus frischen und regionalen Zutaten. Ergänzt wird dieses durch feine, hausgemachte Teigwaren wie Ravioli, Tagliatelle oder Gnocchi. Ganz nach dem Motto des Restaurants: «Märchenhaft frisch».



MEHR ALS EIN GASTHAUS

Das Hans im Glück verwöhnt nicht nur seine Gäste im Restaurant. In der Küche werden frische Mahlzeiten für alle Bewohnerinnen und Bewohner sowie für die meisten Mitarbeitenden zubereitet.

Mit dem 2021 eröffneten Laboratorium gelang es ausserdem, einen Raum zu schaffen, wo Mitarbeitende mit Beeinträchtigung ohne Produktionsdruck üben und eigene Ideen verwirklichen können. Hier backen die Mitarbeitenden frisches Brot, Kuchen und sonstiges Gebäck für die Gäste. Das Laboratorium ist ein grosser Gewinn für die Mitarbeitenden und fördert ihre Kreativität.

Den Bewohnerinnen und Bewohnern steht seit 2022 ebenfalls eine neue Möglichkeit offen: Lebensmittel für den Eigenbedarf können einmal wöchentlich vorbestellt und zwei Tage später im Einkaufslager abgeholt werden. Die Einkäufe werden im Rahmen der Besorgungen für das Gasthaus getätigt und stellen nur einen geringen Mehraufwand dar. Für verschiedene Bewohnerinnen und Bewohner ist das Angebot jedoch sehr wertvoll und wird rege genutzt.



Adrian Saunders ist der geborene Gastgeber.



Adrian Saunders

*«Ich habe Freude daran,
unsere Gäste zu bedienen
und ihnen ein Lächeln
ins Gesicht zu zaubern.»*

ALLTAG IST EINGEKEHRT

Mit der Eröffnung des Neubaus Graswinkel Nord (Projektname Graswinkel 3) im Herbst 2021 durften wir 36 neue Wohnplätze, 23 neue Tagesstättenplätze und 10 neue Arbeitsplätze im geschützten Rahmen in Betrieb nehmen. Zudem wurde der Pigna Park um rund 1400 Quadratmeter vergrößert. Rund eineinhalb Jahre nach der Eröffnung haben wir uns bei den «Zugezogenen» umgehört.

ROMAN HANHART

Wohngruppe

Für Roman ist es in seiner neuen Wohngruppe wie im Hotel. «Also nicht der Service, aber es sieht so aus», korrigiert er sich gleich selbst, denn mithelfen müssen alle. Noch mehr als die modernen Räumlichkeiten schätzt Roman aber die Menschen auf seiner Wohngruppe. So ist es grundsätzlich ruhiger als auf seiner alten WG, und davon profitiert sein Schlaf. Die Tage bereichern philosophische Gespräche mit den Betreuerinnen beim gemeinsamen Kaffee.



CAROLINE EHRENSPERGER

Wohngruppe

Caroline ist aus einer anderen Wohngruppe von Pigna in die WG 7 umgezogen. Sie fühlt sich wohl im neuen Zimmer und malt gerne an ihrem Pult direkt vor dem Fenster. Aktuell arbeitet sie bereits an den Weihnachtskarten für den Winter. Ebenfalls malend verbringt sie nächtliche Stunden, in denen sie nicht schlafen kann. Oder aber sie setzt sich zur Nachtwache ins Wohnzimmer, wo manchmal mitten in der Nacht gute Gespräche geführt werden.



KURT KELLER

Park

Kurt weiss, was er will. Und er wollte mehr Zeit im Park verbringen. Mit seinem Anliegen hat er sich durchgesetzt und kann nun jeden Nachmittag den Park geniessen. Hier liest er gerne Autoheftli, spielt Streiche und raucht zwischendurch seine Zigaretten. Der erweiterte Park bietet ihm mehr Platz für Spaziergänge und mit einem zweiten Warmraum gibt es auch bei schlechtem Wetter Optionen, wo sich die Anwesenden aufhalten können. Wer es – wie Kurt – gerne hat, wenn etwas los ist, hält sich im bestehenden Warmraum oder im Glashaus auf. Wer sich zwischendurch ein wenig zurückziehen mag, der findet meist mehr Ruhe im neuen Warmraum.



CYNTHIA FARDELE

Kantine

Mit der Eröffnung des Neubaus wurde im Graswinkel erstmals eine Kantine eigens für Mitarbeiterinnen und Mitarbeiter in Betrieb genommen. Zuvor verpflegte man sich in einem Raum neben dem Gasthaus Hans im Glück, nun steht ein heller, freundlich eingerichteter Raum für die Pausen zur Verfügung. Cynthia ist Teil des neuen Teams und mag «eigentlich jeden Aspekt meiner Arbeit». Speisen vorbereiten, das Buffet herrichten, aber auch die Reinigung: Sie fühlt sich im richtigen Mass herausgefordert, und die Zusammenarbeit im Team und mit der Gruppenleiterin bereitet ihr viel Freude.

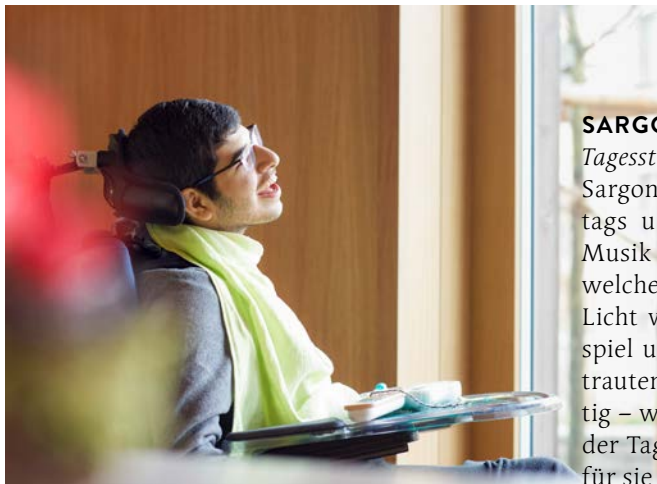

SARGON SEFERE

Tagesstätte

Sargon besucht die Tagesstätte jeweils vormittags und geniesst besonders das Angebot an Musik und Geräuschen. Am Fenster sitzend, welches sich zum Park hin öffnet, nimmt er das Licht wahr, schlägt manchmal auf sein Musikspiel und ihm ist wohl. Sargon sind neben vertrauten Stimmen auch gewohnte Abläufe wichtig – wie für viele Besucherinnen und Besucher der Tagesstätte. Die neuen Räumlichkeiten sind für sie daher oftmals nur zweitrangig. Mit einer Ausnahme: In Momenten, in welchen es auf der Gruppe unterschiedliche Bedürfnisse an Aktivität und Ruhe gibt, bietet der Neubau mit zusätzlichen Räumen und einer Terrasse mehr Rückzugsmöglichkeiten.

BETRIEBSRECHNUNG

in Tausend CHF	1.1.-31.12.2022	1.1.-31.12.2021
Erhaltene Zuwendungen	1 470	1 510
Werkstätten- und Gastroertrag	2 685	1 860
Erlöse aus Lieferungen und Leistungen TS/Wohnen	6 798	5 753
Leistungsabgeltungen der öffentlichen Hand	14 618	13 361
Andere betriebliche Erträge	192	115
Ertrag aus erbrachten Leistungen	24 293	21 088
BETRIEBSERTRAG	25 763	22 597
Personalaufwand	-22 014	-18 541
Sachaufwand	-4 710	-4 481
Abschreibungen	-1 366	-941
Betriebsaufwand	-28 089	-23 963
BETRIEBSERGEBNIS	-2 326	-1 365
Finanz-, betriebsfremdes und ausserordentliches Ergebnis	-4	421
Zuweisungen an zweckgebundene Fonds	-134	-316
Verwendungen von zweckgebundenen Fonds	566	282
ERGEBNIS vor Zuweisung an Organisationskapital	-1 898	-978



Die ausführliche Jahresrechnung nach Swiss GAAP FER inklusive Revisionsstellenbericht steht auf unserer Website pigna.ch/stiftung/ueber-uns/publikationen zum Download zur Verfügung (PDF-Format).

AUFTRAGGEBER 2020-2022

Anzahl

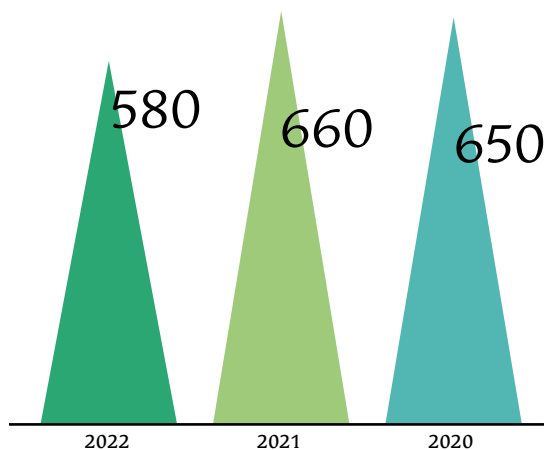

ERTRAG 2022

in Prozent

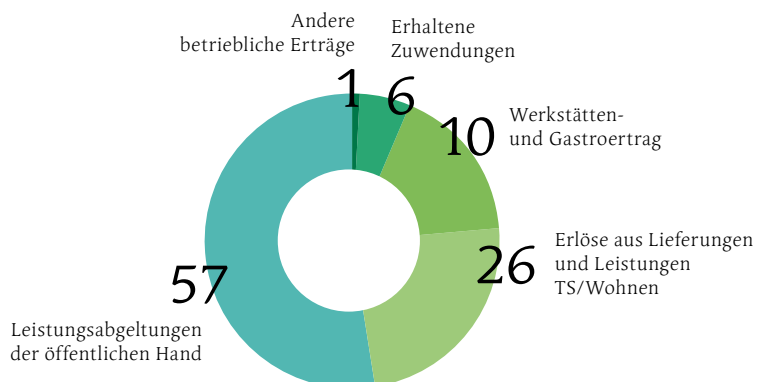

BILANZ

	31.12.2022	31.12.2021
in Tausend CHF		
Flüssige Mittel	1 663	4 133
Forderungen	1 262	1 676
Vorräte	52	39
Aktive Rechnungsabgrenzungen	577	1 354
Umlaufvermögen	3 554	7 201
Immobilie Sachanlagen	23 679	29 385
Mobile Sachanlagen	559	638
Übriges Anlagevermögen	53	53
Anlagevermögen	24 291	30 076
AKTIVEN	27 845	37 277
Kurzfristige Verbindlichkeiten	1 537	1 759
Anzahlungen für Investitionen (Kanton ZH)	0	6 848
Passive Rechnungsabgrenzungen	500	532
Langfristige Verbindlichkeiten	0	0
Fremdkapital	2 037	9 139
Zweckgebundenes Fondskapital	4 308	4 739
Grundkapital	4 851	4 851
Gebundenes Kapital	7 656	7 656
Freies Kapital	8 993	10 891
Organisationskapital	21 500	23 398
PASSIVEN	27 845	37 277

KLIENTINNEN UND KLIENTEN 2020–2022

Anzahl per Jahresende

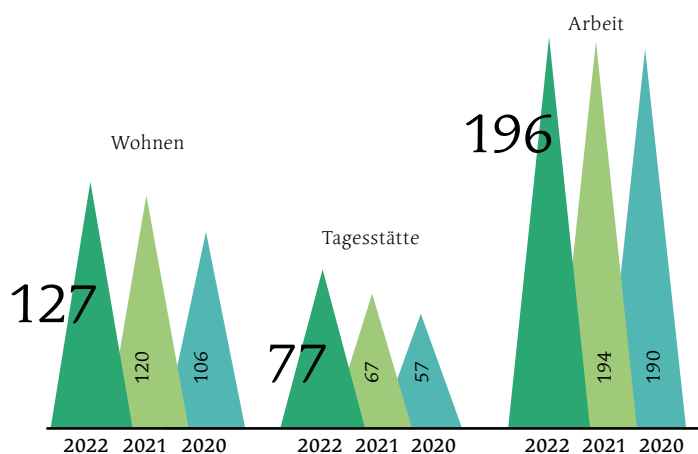

Danke!
 «Herzlichen Dank an alle
 freiwilligen Helferinnen
 und Helfer. Sie haben uns
 im Jahr 2022 insgesamt
 3057 wertvolle Stunden
 geschenkt.»

Pigna-Team

SPENDEN

CHF 200–499

A

Achermann-Bissig Elisabeth u. Eduard, Rheinfelden
 Aeberli-Arteaga Patty u. Kurt, Kloten
 Aebersold Manuel, Dietlikon
 Akhbari Eva u. Nasser, Eglisau
 Alena Philipp, Winkel
 Alig-Schuster Elisabeth, Zürich
 Allgaier-Knöll Margreth u. Robert, Brütten
 Amacher-Marty Vreny u. Werner, Nürensdorf
 Amstutz Verena u. Willi, Kloten
 Angst-Halbig Inge u. Werner, Wil ZH
 Arnold Daniela u. Roland, Zürich
 Arnold Walter, Bülach
 Auböck Thomas, Winkel
 Augustin Hermann, Thalwil
 Avdonjin Suzana u. Vanja, Kloten
 Azzoni Marco, Bülach

B

Bachmann-Brunner Hans-Jakob, Niederweningen
 Bachmann-Müller Monika u. René, Embrach
 Bachofen-Aerne Martha u. Beat, Glattfelden
 Bahnmüller Vreny u. Jürg, Wallisellen
 Balmer-König Doris, Affoltern am Albis
 Bänninger Walter, Winkel
 Bär Rosmarie, Bassersdorf
 Barbato Priska, Zürich
 Bauder Rudolf, Petit-Lancy
 Béchir André, Freienstein
 Becker-Sauter Erna, Ermatingen
 Berger Nelly u. Hanspeter, Aeschiried
 Bernasconi-Aeppli Susanne, Zürich
 Bernegger-Vukotic Anna u. Jürg, Dielsdorf
 Bertschi Hansruedi, Dällikon
 Bettschen Hans, Bassersdorf
 Bickel Alex, Fehraltorf
 Bieler Esther u. Beat, Schöfflisdorf
 Bieri Natalie u. Olivier, Bülach
 Bill Kurt, Adlikon
 Binggeli-Pfister Gaby u. Hansjürg, Bassersdorf
 Birri Esther, Wallisellen
 Bischof René, Kloten
 BlackRiverCity GmbH, Brütten
 Blatter Albrecht, Kloten
 Blättler Wyss Regula Dr., Brütten
 Bleichenbacher Manuel, Kloten
 Bloch Daniel, Egerkingen
 Bolli Textilwaren AG, Winterthur
 Bollinger-Hablützel Käthi u. Paul, Niederglatt
 Bomholt Annelies u. Fin, Bülach
 Boos Eveline, Niederglatt
 Bösch Cornelia u. Heinz, Wil ZH
 Bösch Hansruedi, Bassersdorf
 Boschung-Ruh Johann, Kloten
 Bosshard Bernadette u. Urs, Lufingen
 Bosshard Werner, Neerach
 Bosshard-Frutiger Heidi u. Werner, Bassersdorf
 Bosshard-Jucker Susanne u. Werner, Bülach
 Bosshart Walter Dr., Winterthur
 Brauchli Suter Beatrice, Dättlikon
 Braun Silvia, Wallisellen
 Braunwalder Stefan, Rüti ZH
 Briner Jakob Prof. Dr., Bülach
 Brönnimann Cornelia u. Roland, Eglisau
 Brunner Armin, Niederglatt
 Brunner Mattenberger Elsa, Zürich
 Brunner-Windler Inge u. Heinrich, Bassersdorf

Bucher Fred W., Seuzach
 Büchi Madeleine, Eglisau
 Büchler-Fisch Jörg, Oberuzwil
 Bürgler Helen, Winterthur
 Burkard-Clerc Véronique u. Hans, Bülach
 Burtscher Christel, Bachenbülach
 Bütler Maria, Kloten

C

Cachin Patricia, Baar
 Campa Simone u. Luigi, Nürensdorf
 Campagnoli Markus, Würenlos
 Carl Meier Sohn AG, Bassersdorf
 Carme Sandrine, Glattbrugg
 Casanova-Aebi Christine u. Carlo, Vella
 Chapuis Charlotte, Winkel
 Chäs-Hütte Gastro Service GmbH, Kloten
 Chor PRO CANTU Zürich
 Christen Ursina, Schindellegi
 Cornaz-Schwarzenbach Michel, Horgen
 Curiger Priska, Buchs ZH
 Curling Club Kloten
 Cybucki Timo, DE-Bremen

D

De Boni Reto, Kloten
 De Donno Gianbattista, Gockhausen
 De Giorgi Barbara u. Giovanni, Vella
 De Giorgi Conradin, St. Moritz
 Descombes Monika u. René, Urdorf
 Dieth Renate, Bachenbülach
 Dietrich Pia u. Peter, Dübendorf
 Dietrich-Bühler Werner, Embrach
 Dietrich-Senn Ruth u. Werner, Kloten
 Dörig Marie-Louise u. Hermann, Kloten
 Dudli Albert, Zürich
 Düнки Regula u. Heinrich, Embrach
 Durschei Astrid u. Paul, Bassersdorf

E

Eberhard August, Kloten
 Eberhard Monika u. Martin, Kloten
 Ebnöther Hanspeter, Wil ZH
 Eckstein Frey, Bassersdorf
 Eggenberger Ruth, Hochfelden
 Eggenberger-Hagmann Verena, Oberglatt
 Eggimann Marianne, Bülach
 Eggmann Rolf, Thalwil
 Egli-Toggenburger Susanne u. Hans, Winkel
 EHC Kloten Sport AG, Kloten
 Ehrat Rolf, Oberweningen
 Eigenmann-Krebs Liliane, Dietlikon
 Eisenegger Immobilien & Treuhand AG, Regensdorf
 Elsener-Fischer Alois, Rümlang
 Enderli-Schütz Alma, Kloten
 Enz Hans, Wallisellen
 Erma-Regale Peter, Dietlikon
 Etter-Neukom Verena u. Rudolf, Bachenbülach
 Evang.-ref. Kirchgemeinde Kloten
 Evang.-ref. Kirchgemeinde Koblenz
 Evang.-ref. Kirchgemeinde Oberglatt
 Evang.-ref. Kirchgemeinde Schönenberg-Hütten

F

Faerber-Herter Marianne u. Mathias, Dättlikon
 Fatzer Ursula u. Martin, Lachen
 Fausch Hansjürg, Regensdorf
 Fehr-Neukom Silvia u. Harry, Rafz
 Fiechter Dora, Wallisellen
 Finn Michele u. James, US-Middlebury
 Fischer Verena u. Rudolf, Dietlikon
 Fleischli Immo AG, Neerach
 Flück Denise u. Lukas, Winkel
 Flükiger-Strub Elisabeth u. Kaspar, Teufen ZH
 Föllmi-Brodmann Stephan, Niederhasli
 Franken Sylvia, Niederhasli

Frauchiger Martin, Niederhasli
 Frei Rosmarie u. Hans Peter, Embrach
 Frei-Rimathé Barbara u. Jakob, Winterthur
 Fretz-Suter Gertrud, Rafz
 Friedli-Dübendorfer Ruth u. Georg, Burgdorf
 Fries Ruth, Bülach
 Frischknecht Christine u. Peter, Bülach
 Frommenwiler Margrith, Bülach
 Fuchs-Zindel Ellen, Thalwil
 Fuhrer-Meyer Marianne u. Christian, Bülach
 Fumasoli-Schmid Peter, Buchs ZH
 Furer Annemarie u. Christian, Zweidlen
 Furrer Iris, Freienstein
 Fürst Armin, Bassersdorf
 Fürst Dieter, Bassersdorf

G

Gächter Juyeon, Zürich
 Ganz Max, Urmein
 Gaus-Roth Monika u. Bernhard, Kloten
 Gayler Olivia u. Lukas, Thalwil
 Gemeinde Oberembrach
 Genilloud Paulette, Kloten
 Gentsch Margrit, Dielsdorf
 Gianutt-Steinhilber Martin, Dietlikon
 Giger-Neukomm Peter, Nürensdorf
 Gilgen-Kügler Rosmarie u. Rudolf H., Bassersdorf
 Gnos Andreas, Opfikon
 Godli Peter, Buchs ZH
 Gorde Smail, Opfikon
 Gossweiler Ingenieure AG, Dübendorf
 Gradolf-Wieland Karin u. Christian, Bülach
 Graf Therese, Urs, Stephan u. Simon, Bern
 Grande-Stühlinger Silvia u. Carlo, Wasterkingen
 Gross Oskar, Laax
 Grossmann Bruno, Wallisellen
 Grunder-Häusler Doris u. Roland, Winterthur
 Güntert Karl, Nürensdorf
 Gut-Honegger Elsbeth u. Rainer, Affoltern am Albis
 Guyer Beat, Bülach
 Gyger-Rapp Lisette u. Max, Bassersdorf

H

Haberstock-Egli Marlies u. Klaus, Wallisellen
 Hakimifard-Kaufmann Isabella u. Akbar, Bachenbülach
 Hauser Rita u. Emil, Brütten
 Hauser-Hulliger Nicole u. Fritz, Schöfflisdorf
 Heer Ida u. Roger, Bachenbülach
 Hefti Andreas, Dietlikon
 Heller Cornelia, Meilen
 Henzen-Matzinger Marianne u. Steven, Bachenbülach
 Herrmann Friedrich, Nürensdorf
 Herzig Walter, Bern
 Heuberger Beatrice, Bassersdorf
 Hinnen Tina u. Werner, Braunwald
 Hofer Marco, Kloten
 Hofstetter Daniel, Bassersdorf
 Holderegger-Vogel Christina u. Fritz, Seon
 Honegger Markus, Bülach
 Horego AG, Zürich
 Hornung Beat, Bassersdorf
 Hostettler Nadia, Bachenbülach
 Hottinger Edith u. Kurt, Kloten
 Hotz-Arnold Manuela u. Andreas, Dietlikon
 Huber Kurt, Dietlikon
 Huber Marcel, Kloten
 Huber Monika, Neerach
 Huber-Jörg Verena, Dietlikon
 Hufenus Markus, Opfikon
 Hug-Peyer Bettina u. André, Zezikon
 Hummel Maja u. Othmar, Freienstein
 Hunkeler Pia, Kloten
 Hunziker Hans Jörg Dr., Niederhasli

Hunziker-Glauser Marianne, Wallisellen
 Hüppi Edith u. Hans Jörg, Winterthur
 Hürzeler-Scherrer Christina u. Markus,
 Effretikon
 Hutter Urs, Winterthur

I
 Illi Liselotte, Bassersdorf
 Isle-Brüngger Anita u. Paul, Wallisellen
 Isken Heinz, Niederweningen
 Isler Peter, Brütten
 Isler-Siegenthaler Käthi u. Martin, Bachenbülach
 Iten-Meier Alfred, Glattfelden
 Ittensohn Elisabeth, Wallisellen

J
 Jeker-Studer Martha u. Fritz, Winkel
 Jenny Ruedi, Rümlang
 Joos Fritz, Opfikon
 Jörg-Epple Elsbeth u. Anton, Nürensdorf
 Jörgen Urs, Hombrechtikon
 Joss-Sidler Jrène u. Lorenz, Kloten
 Jost Marx Marion, Winterthur
 Jud Patrizia, Illnau
 Jung Frieda u. Heinz, Bassersdorf

K
 Kammermann Esther u. Hansruedi, Oberglatt
 Kappeler-Anderson Elisabeth u. Peter, Dietlikon
 Karas Michael, Bassersdorf
 Kath. Pfarramt St. Christophorus, Niederhasli
 Katholische Kirche St. Katharina, Zürich
 Käufeler Elsbeth, Winterthur
 Kaufmann Christine u. Felix, Hirzel
 Kaufmann-Maurer Andrea u. Philippe, Kloten
 Keller Corina u. Werner, Nürensdorf
 Keller Dorothea u. Hans-Heiri, Bachenbülach
 Keller Inge, Glattbrugg
 Keller-Indlekofer Lucia u. Hanspeter, Glattfelden
 Keller-Wintsch Edith u. Hansruedi, Brütten
 Kern Reinhard, Dübendorf
 Kienast Gertrud, Bassersdorf
 Klatzer Günther, Kloten
 Koch-Züllig Nelly, Bottighofen
 Kohler Jörg, Dietlikon
 König-Egli Rita u. Walter, Kloten
 Köppel-Weber Kurt, Bülach
 Koradi-Kurth Erich, Freienstein
 Körber Frank, Dietikon
 Krähenbühl Eliane, Niederhasli
 Krähenbühl-Siegfried Heidi, Niederhasli
 Kramer Markus, Kloten
 Krauer Brida u. Christian, Meilen
 Kreuzberger Joachim, Auenstein
 Krommess Margrit, Zürich
 Kuhn-Heidelberger Margrit u. Hans, Bülach
 Kunz-Geisser Astrid u. Alfred, Wallisellen
 Kunz-Meyerholt Esther, Rümlang
 Kurmann-Thurnheer Silvia u. Anton, Kloten

L
 Ladner Ursula Andrea, Nürensdorf
 Lanz Ursula, Dällikon
 Laub Andreas Michael, Brütten
 Lauper Karin, Adliswil
 Lechner Elisabeth u. Urs, Winterthur
 Lehmann-Kollbrunner Jakob, Steinmaur
 Leikam Straumann Monika, Nürensdorf
 Leisi Waltraud, Zürich
 Lenggenhager Maria u. Ruedi, Bachs
 Lenggenhager-Lüthy Eugen, Kloten
 Lin Lundberg Chuan-Yu u. Martin, Nürensdorf
 Lüscher-Dutli Anita u. Hans-Peter, Winkel
 Lüthi-Brand Elisabeth u. Hanspeter, Bassersdorf
 Lüscher Jürg, Wallisellen
 Lutz Jürgen, Kloten

M
 Maag-Wyss Lotty u. Arthur, Fehraltorf
 Madai Anita, Höri
 Magischer Ring Winterthur
 Mandelli Laura, Winkel
 Marthaler Beatrice u. Felix, Oberhasli
 Marthaler Ursula, Oberhasli
 Marti Liliane u. Walter, Lufingen
 Mast Heidi, Bassersdorf
 Mathis Martin, Nürensdorf
 Mathis-Zimmermann Anita u. Andi, Rafz
 Mayer-Ebnöther Hannelore u. Mike, Brütten
 MB Martin Bachmann Metallbau AG,
 Glattbrugg
 Meichtry-Bächi Anita u. Walter, Rafz
 Meier & Partner Immobilien und Verwaltungs
 AG, Bülach
 Meier Hanni, Rafz
 Meier Hans-Rudolf, Embrach
 Meier Raoul, Bülach
 Meier Sandra, Neerach
 Meier-Engelhardt Monika u. Rolf,
 Bachenbülach
 Meier-Haag Rita u. Willi, Bülach
 Meile-Schoierer Irmgard u. Harry, Kloten
 Merz Ruth, Kloten
 Michel Friedrich, Kloten
 Miglioretto Paolo, Oberembrach
 Minder-Bigger Elsy, Kloten
 Minigolf Club Grindel Kloten
 Möckli Peter, Schleithelm
 Möckli Verena, Nürensdorf
 Mohn + Partner AG, Niederglatt
 Moor Hans-Peter, Kloten
 Morf Silvia, Nürensdorf
 Morf Ursula u. Karl, Glattbrugg
 Morf-Bachmann Fritz, Oberembrach
 Morgenthaler Alfred, Bachenbülach
 Möslers Urs, Eglisau
 Mossdorf-Mattli Verena u. Jürg, Eglisau
 Muheim-Zwicker Imelda u. Martin, Oberhasli
 Müller Beat, Niederweningen
 Müller Carmen, Bülach
 Müller Manon u. Peter Alexander, Embrach
 Müller Solange, Meilen
 Müller-Bellmont Mirella, Höri
 Müller-Gressel Konrad, Wallisellen

N
 Naric Gordana, Kloten
 Nater-Rehli Irene u. René, Bachenbülach
 Nauer Ilona u. Dominik Dr., Bülach
 Neeracher Ruth, Zürich
 Nesshold-Fürst Heinz, Rümlang
 Niederer-Meier Johanna, Zollikerberg
 Niederhauser Nicole u. Thomas, Schöfflisdorf
 Nieuwlands Moser Yvonne, Niederglatt
 Niggli Albert Dr., Schneisingen
 Nigg-Schäppi Elisabeth u. Toni, Winterthur

O
 Oberholzer Niklaus, Zuoz
 Oesch-Brändli Ludwig, Embrach
 Oeschger-Bachmann Natasha u. Daniel,
 Nürensdorf
 Oldtimergruppe Packard Boys, Nürensdorf
 Olschmike Petra, Staufen
 Oppliger Claudia u. Jan, Nürensdorf
 Orlandi-Häner Roswitha u. Peter, Sirnach

P
 Panizza-Gamma Marcel, Kloten
 Parietti-Bachmann Elvira u. Rolf, Dielsdorf
 Pedrini Judith, Oberembrach
 Pelizzoni Ina, Rotkreuz
 Peter Annelies u. Heinrich, Nürensdorf

Peter Daniel, Kloten
 Peter-Hanselmann Käthi u. Thomas, Niederhasli
 Peter-Schmid Heidi u. Walter, Bassersdorf
 Pfister Kurt, Bassersdorf
 Pianezzi Ivan, Kloten
 Pillard Luc, Effretikon
 Plüss Ueli, Opfikon



Posch Sonja u. Hermann, Opfikon
 Preiswerk Ursula u. Martin, Kloten
 Pula AG, Lufingen

R
 Rabe-Harlacher Rita, Glattpark (Opfikon)
 Ramseier-Stoll Rosemarie, Opfikon
 Rapold Emil, Rümlang
 Raschle Sanchez Ana Lorena, Nürensdorf
 Raschle-Tocchetto Cecilia u. Jürg, Brütten
 Rauch Daniel, Kloten
 Reformierte Kirchgemeinde Furttal, Regensdorf
 Reimann Peter, Neerach
 Reinhardt Dominic Dr., Bülach
 Reist Christine u. Gerhard, Kloten
 Repetti Sébastien, Schöfflisdorf
 Rex Apotheke Kloten AG, Kloten
 Rickenbacher Markus, Niederhasli
 Riedle Bernhard, Opfikon
 Rinaldi Claudio, Ernetschwil
 Rinaldi Graziano, Rümlang
 Risch Maya, Zürich
 Röm.-kath. Kirchgemeinde Opfikon-Glattbrugg
 Röm.-kath. Kirchgemeinde Rümlang
 Rosenberger Felix, Opfikon
 Rosenberger Ursula, Wallisellen
 Roth-Keller Hansjörg, Schneisingen
 Rouiller Joël, Glattbrugg
 Rüegg-Bibbia Renata u. Othmar, Dielsdorf
 Rutelli Myrtha, Bassersdorf
 Rüttimann Katharina, Kloten
 Rüttimann Markus, Wallisellen

S
 Salerno Sarah u. Fabio, Kloten
 Saxer Leo, Zürich
 Schaad Martin, Kloten
 Schaad Miriam u. Patrick, Rümlang
 Schär Arlette u. Werner, Nürensdorf
 Schawalder Margrit u. Rico, Kloten
 Schefer Jürg, Kloten
 Scheidegger Beat, Wiesendangen
 Schellenberg Barbara, Niederglatt
 Schenkel Heidi, Rorbas
 Scheu Ursula, Zürich

Scheuber-Pircher Werner, Rafz
 Schibli Emmy, Eglisau
 Schiess-Fischbacher Ida u. Reinhold, Bassersdorf
 Schindler-Stadler Karin u. André, Wädenswil
 Schlatter Stefan, Rümlang
 Schmid Beat, Bülach
 Schmid Jürg, Kloten
 Schmid Ruth u. Werner, Oberglatt
 Schmid-Denzler Fränzi u. Alex, Schöfflisdorf
 Schmidhauser-Greuter Meta, Rümlang
 Schmidlin Fabienne, Kloten
 Schmidli-Tolksdorf Jutta, Kloten
 Schmidt Traugott, Freienstein
 Schmid-Weber Mina, Glattfelden
 Schneider-Schaub Priska u. Erich, Zürich
 Schnider-Sasaki Pamela u. Robert, Brütten
 Schranz Ida u. Werner, Embrach
 Schreyer-Rütsche Beatrice u. Max, Kloten
 Schröder Peter, Rümlang
 Schüepf Maiko u. Patrick, Wallisellen
 Schürch-Rathgeb Yvonne Dr., Rheinfelden
 Schwarz Hans, Kloten
 Schwendemann Daniela u. Guido, Nürensdorf
 Sefiltec Ltd., Höri
 Senioren Golf Club Obere Alp, DE-Stühlingen
 Sigrist-Demuth Myrtha u. Arthur, Hüntwangen
 Sigrist-Schatt Ruth u. Hans, Bülach
 Sigrist-Teufel Sybille u. Hansueli, Rafz
 SmartCall, Horgen
 Spaltenstein Catherine, Bassersdorf
 Spaltenstein Christian, IT-Prato
 Spirig Ursula u. Josef, Winkel
 Spitz Hans-Jürg, Affoltern am Albis
 Spörri Elsbeth u. Heinrich Dr., Bassersdorf
 Stadler Oliver, Affoltern am Albis
 Stamm-Leutenegger Beatrice, Eglisau
 Stauffer Barbara, Uster
 Steffen Thomas, Winkel
 Steiger Claudio, Ossingen
 Steiger-Lang Monica, Buchs ZH
 Steinemann Markus, Rümlang
 Stocker-Lee Katharina, Glattfelden
 Stocker-Looser Irma, Zürich
 Stocker-Mohni Edith, Embrach
 Stöckli Werner, Kloten
 Stohler Hans-Ulrich, Bassersdorf
 Stoll Rahel Dr., Zumikon
 Strähle-Waibel Margrit u. Peter, Regensdorf
 Strahm Verena u. Samuel, Rudolfstetten
 Strässler Margrit u. Christian, Hüntwangen
 Strebel-Ottiger Ruth u. Heinrich, Nürensdorf
 Studer Agnes u. Martin, Hochfelden
 Studer-Marthaler Barbara u. Josef, Oberhasli
 Stump-Herzog Rita, Bassersdorf
 Stüssi Bea u. Hans, Oberhasli
 STWEG Graswinkelstrasse 37/51, Kloten
 Surbeck Margrith, Hüntwangen
 Surber Gabriela, Watt
 Suri Ruth u. Bruno, Kloten
 Sutter Alfons, Erlinsbach

T
 Tanner Susanna, Brüttisellen
 Teuscher Annemarie u. Martin, Bassersdorf
 Thalmann Bruno, Freienstein
 Theilkäs Margrit u. Christian, Kloten
 Thiel-Kummer Catherine u. Michael Dr., Nürensdorf
 Thöni Marianne, Wallisellen
 Toggweiler Matthias, Zug
 Tokmak Türkan, Bachenbülach
 Toscan-Rupp Ursula, Bülach
 Tribelhorn Edi, Glattbrugg
 Trnka Dominik, Dietlikon
 Trottmann Maria, Bülach

U
 Unseld Silvia u. Richard, Winkel

V
 Valentin-Tools Richard V., Bülach
 Vanvossel Thomas, Bülach
 varion.ch ag, Brüttisellen
 Vassalli Edith u. Caspar, Embrach
 Venetz Heinrich, Kloten
 Vetsch Werner, Nürensdorf
 Vetterli Reto, Ossingen
 Vizner Csilla, Winkel
 Vogel-Bossard Luise-Merav u. Ernst, Niederhasli
 Vögeli Edith u. Kurt, Bassersdorf
 Vogt Peter, Bülach
 Volkart Monika u. Hans Georg, Witterswil
 von der Grün Christian, Meilen
 von Känel Daniela u. Urs, Niederglatt
 von Känel Käthi, Watt
 Vonesch-Maag Lotti, Zofingen
 Vorburger Beat, Kloten
 Voyatzis Simone, Niederhasli

W
 Wagner Bruno, Glattbrugg
 Wahli-Zahno Helena u. Reto, Teufen ZH
 Waldesbühl Elisabeth u. Eduard, Hausen am Albis
 Waldmann-Gschwend Eva, Zürich
 Weber Marie-Thérès, Regensdorf
 Weber Prisca, Winkel
 Weber Ursula u. Hans-Peter, Rafz
 Weber-Heller Sylvia, Eglisau
 Weidmann Lotti, Niederglatt
 Weilenmann Edith, Kloten
 Weiss Ernst, Brütten
 Weiss Stefan, Rafz
 Weiss-Bühler Heidi u. Erhard, Bülach
 Werfeli Jürg, Zürich
 Wesselink Cobie, Kloten
 Weyermann Margrith, Dietikon
 Widmer Marie-Louise u. Hans, Buchs SG
 Widmer-Kreienbühl Rita u. Felix, Opfikon
 Wiederkehr Markus Dr., Nürensdorf
 Wiederkehr Peter, Embrach
 Wiesli Petra, Neerach
 Wiesmann Susi, Dietlikon
 Wiget Silvia u. Traugott, Wallisellen
 Wittweiler Verena u. Hans, Rorbas
 Wittwer Paul, Kloten
 Wojcik Hanspeter, Oberglatt
 Würzler Gabriella u. Hanspeter, Volketswil
 Wüst-Baumgartner Walter, Buchs ZH
 Wüthrich Regina, Wil ZH
 Wyss Marianne u. Franz Dr., Bassersdorf

Y
 Yvette Häfliger Consulting AG, Bülach

Z
 Zangger Hans, Embrach
 Zanon Brigitte, Kloten
 Zavadil Jaroslava, Oberglatt
 Zbinden Peter, Herrliberg
 Zehnder-Grazia Beatrice u. Anton, Bülach
 Zemp Martin, Oberrieden
 Zraggen Werner, Freienstein
 Zimmermann Urs, Wollerau
 Zollinger Hans Ueli, Zürich
 Zschocke Matthias, Niederhasli
 Zuber-Uttinger Heidi u. Armin, Hochfelden
 Zweifel-Hirter Maja u. Walter, Zürich

CHF 500-999

A
 Aeschbach-Schwab Erna, Nürensdorf
 Ammann Bruno, Steinmaur
 at rete ag, Zürich
 Auberson Hendrika, Winterthur
 AWEKA AG, Nürensdorf

B
 Bauert Walter, Nürensdorf
 Baumann Michèle u. Otto, Watt
 Baur-Weber Ursi u. Hans, Rafz
 BBB Cafe-Stamm, Nürensdorf
 Bieri Theo, Brütten
 Bieri-Hedinger Karin u. Michael, Brütten
 Biotronik AG, Bülach
 Blas Rafael, Kloten
 Boeni-Schreiber Regine u. Rolf, Kloten
 Bölsterli Monika u. Alois, Embrach
 Bosshard-Scheibler Robert, Wallisellen
 Braun Monika, Embrach
 Broglie Rolf, Zürich
 Brunner-Wicki Ruth u. Paul, Bassersdorf
 Büeler Felix, Nürensdorf
 Burri-Kehl Leonie u. Hans Peter, Rorbas

C
 Christen-Haupt Regine u. Hans-Ulrich, Regensdorf
 Croci-Nordwald Marion, Embrach

D
 Dalpont Immobilien GmbH, Oberhallau
 Derendinger Franz u. Specht Charlotte, Hüntwangen
 Derendinger Karl, Kloten
 Di Viesti Claudia, Dättlikon
 Dietschi Kathleen u. Felix, Zürich
 Dormann Meinrad u. Hardeck Claire, Küssnacht am Rigi

E
 Eberhard Bau AG, Kloten
 Eberhard-Landis Yvonne u. Heinrich, Winkel
 Eder Preechachan Stephan, Embrach
 Eggenberger Heinrich, Menzingen
 Eggenschwiler Eva u. Ernst, Otelfingen
 Elsener Manuela u. Daniel, Wasterkingen
 Emler-Schmitz Karin u. Jürg, Weingarten-Kalthäusern
 Enz Sybille u. Peter, Bassersdorf
 Evang.-ref. Kirchgemeinde Buchberg-Rüdlingen
 Evang.-ref. Kirchgemeinde, Dietlikon

F
 Fischer René, Zürich
 Fischer Ruedi, Wallisellen
 Frank-Müller Winona u. David, Wallisellen
 Frei Willy, Winkel
 Frei-Näf Silvia u. Adrian, Wallisellen
 Frick Peter, Dürrenroth
 Fritschi Susanne u. Arthur, Bachenbülach
 Fuhrer Ralph, Embrach
 Füllemann-Flury Alfred Dr., Embrach

G
 Gantenbein Matthias, Kloten
 Gassmann Elisabeth u. Edward, Effretikon
 Geissbühler Ulrich, Bülach
 Gerschwyler-Kick Doris u. Hans-Jörg, Stadel
 Gianocca-Pereira Ivano, Kloten
 Goldinger Beat, Zürich
 Grob Gaetano, Guntershausen b. Aadorf
 Grotzer-Fink Hansjörg, Bassersdorf
 Gugelmann Rolf, Kloten
 Guyer-Hauser Hanni u. Robert, Bülach

H

Hagen Bruno Karin u. Bruno Michele, Brütten
 Hasler Erika, Winterthur
 Hess Matthias, Tagelswangen
 Hess Michelle, Bachenbülach
 Hohl Anita u. Heinz, Zürich
 Holzer-Brägger Verena, Kloten
 Hörgeräte Hustig, Bülach
 Huber Kägi Irene, Dietlikon
 Huber René, Kloten
 Huber-Graf- und Billeter-Graf-Stiftung, Zürich
 Hühner Gabrielle u. Edgar, Nürensdorf
 Hurter-Elsinger Heidi u. Heinz, Kloten

I

Isenmann Verena, Bülach

K

Kägi-Bremi Hanna, Glattfelden
 Karr AG, Zug
 Kleiner Selma, Zürich
 Kloter Michael, Zumikon
 Knecht-Stecher Ladina u. Urs, Brütten
 Kobel-Bruni Françoise u. Roland, Wallisellen
 Koch Bernadette, Winkel
 Kofmehl Therese, Wolfwil
 Kümin Claudia, Zürich
 Kündig Anni u. Bruno, Kloten
 Künzler-Willi Ruth u. Karl, Bachenbülach
 Kuppelwieser Ruth u. Simon, Schaffhausen
 Kurer Josef, Kloten

L

Landolt Marianne, Meilen
 Lehmann Gerd, Rümlang
 Liechti-Schraner Helene u. Alex, Effretikon
 Limacher-Meier Nina u. Wolfram, Bassersdorf
 Löffel Ursula, Lufingen

M

M. Fierz AG, Bülach
 M.N.P. AG, Dübendorf
 Maiorano Heidi, Embrach
 Malerunternehmer Verband Zürcher Unterland,
 Dübendorf
 Meier Felix, Eglisau
 Meier-Berchtold Rosmarie, Küsnacht
 Meili Schreinerei AG, Brütten
 Menzi Urs, Bassersdorf
 Mohn-Lagler Marianne u. Peter, Bassersdorf
 Moor-Kägi Sonja u. Rolf, Kloten
 Morgenthaler-Wunderli Vreni u. Paul, Kloten
 Müller Sandra, Dielsdorf
 Müller-Reymond Claudine u. Gerhard, Rafz

N

Naef Max, Wetzikon
 Neuapostolische Kirche Schweiz, Zürich
 Nyffenegger Stephanie, Bachs

O

Orlandi Bruno, Glattbrugg

P

Pfister Regula, Zürich
 Pirates of Road, Glattbrugg

R

Reiter Johann, Bülach
 Riette Gertrud, Opfikon
 Roth-Ingold Monika, Niederhasli
 Rüeger Gottlieb, Wil ZH
 Rüegg-Bollinger Stiftung, Wettingen

S

Sägesser Elisabeth u. Ernst, Nürensdorf
 Schär Walter, Embrach
 Scherrer Dora u. Bruno, Wallisellen
 Schleicher Christina u. Jürgen, Bülach
 Schmed-Kälin Lydia u. Alois, Bachenbülach
 Schmid Beat, Kloten
 Schmid Gerhard Konrad, Glattbrugg
 Schmid Willi, Effretikon
 Schneider-Schönholzer Jolanda, Nürensdorf
 Schreiber-Stadelmann Ruth u. Kurt, Dietlikon
 Schüpbach Marie-Lise, Zürich
 Siber Ruth, Brigitte u. Martin, Bassersdorf
 Simmler-Zweidler Rahel u. Heinz, Bachenbülach
 Sinani Lidija, Glattpark (Opfikon)
 Specogna Bruno, Windlach
 Städeli-Uetz Verena u. Hansjürg, Nürensdorf
 Stadtverwaltung Opfikon
 Stähli Annelies u. Erich, Kloten
 Staudenmaier Edith u. Markus, Bassersdorf
 Steiger Maria Luisa u. Roland, Rheinau
 Stingel Barbara, Embrach
 Stöberecke-Team Bassersdorf
 Stoll Hanny, Opfikon
 Streit Dietrich, Winkel

T

Tanner Jürg, Frauenfeld
 Tantanini Margrit, Opfikon
 Thurston-Egli Marianne, Dietlikon
 T-LINK RHEINTAL AG, Freienbach

U

UBS Switzerland AG, Kloten

V

Verhoeven Karen u. Fred, Nürensdorf
 Vetropack Holding Ltd, Bülach
 Vogel Daniel Dr., Kilchberg

W

Wachter-Nieuwlands Katinka u. Thomas,
 Glattfelden
 Wacker Rolf, Niederweningen
 Walder Elisabeth u. Hans-Peter, Brüttsellen
 Waldvogel Denise u. Daniel, Oberembrach
 Walt-Vonrüti Martina u. Thomas, Bassersdorf
 Weber Regula, Dietlikon
 Wegmüller Madeleine u. Peter, Regensberg
 Wicki Beatrix u. Martin, Wil ZH
 Widmer Regina u. Reto, Kloten
 Willems Marcel, Kloten
 Winkler-Gautschi Esther u. Peter, Bülach
 Wittmann Ortrud u. Gerhard, Bassersdorf
 Wittweiler & Müller AG, Rorbas
 Wolfer Katrin u. Beat, Gräslikon
 Wyss Christian, Steinmaur

Z

Zaugg Monika u. Max, Glattfelden
 Zimmermann Rolf, Stadel

AB CHF 1000**A**

Alpine Immobilien AG, Glattbrugg
 Anneler Frieda u. James, Urdorf
 ARBENZ RVT AG, Frauenfeld

B

Bader & Niederöst AG, Kloten
 Bader-Noser Conny u. Thomas, Wollerau
 bbo planungen, Dänikon
 Behr-Schneider Simone u. Pascal, Eglisau
 Biller Jürg, Zollikon
 Bischoff Margrit u. Robert, Nürensdorf
 Bolleter Bernadette u. Werner, Kloten
 Bouhraoua-Dupuis Christiane, Kloten
 Brand Beat, Winkel
 Bretscher Hanspeter Dr., Nürensdorf
 Brockenstubenverein Niederglatt
 Buchegger-Fröhlich Ruth u. Rolf, Nürensdorf
 Bühler Alice, St. Moritz

C

Capozio Gabriela, Rümlang
 Cargologic AG, Zürich-Flughafen
 Chistell-Segmehl Martha, Wallisellen
 Christoffel Adrian, Zürich
 Coop Genossenschaft, Basel
 Cornaz Beatrice u. Claude, Buchberg
 Cornaz Margrit u. Paul-Henri, Luzern

D

David Rosenfeld'sche Stiftung, Zürich
 DHZ AG, Lufingen
 Drinks of the World, Brütten
 dynawell ag, Bassersdorf

E

Eberhard Brigitte, Kloten
 Ehrensperger-Schaub Evi, Zumikon
 Emch Roger, Bülach
 Evang.-ref. Kirchgemeinde Breite, Nürensdorf
 Evang.-ref. Kirchgemeinde Embrach-
 Oberembrach-Lufingen
 Evang.-ref. Kirchgemeinde Opfikon-Glattbrugg

F

F. RUBIO AG, Zürich
 F.L. Fondation Langart, Vaduz
 Frauenverein Stadel
 Frey Peter, Pfungen

G

Gantner-Ramseier Esther u. Armin, Zwidlen
 Ganz Samuel, Nürensdorf
 Gemeinde Oberglatt
 Gemeinde Weiach, IG 750 Jahr-Feier Weiach
 Ghirlanda Daniel, Glattfelden
 Goetz Heinz, Stäfa
 Graf Kurt, Bülach
 Gschwend-Meyer Ruth u. Gert, Opfikon
 Günter-Bürgisser Hildegard, Kloten

H

Halama Marcel, Wallisellen
 Hänggi Roman, Embrach
 Hardegger-Oesch Marianne, Wallisellen
 Hartmann-Girsberger Kurt, Glattbrugg
 Hauser Johanna u. Thomas, Neerach
 Hirschi-Albrecht Liliane u. Fred Dr., Wallisellen
 Hofer Anita u. Patrik, Bassersdorf
 Horn-Busenhart Verena u. Paul, Rorbas
 Hüppi Ernst, Nürensdorf
 Hutter Kurt, Dübendorf

I

IC-Hauswart AG, Dietikon
Ineichen Daniel, Wollerau
Invenimus Medizinische Laboratorien AG,
Kloten

J

Jäggi Andreas, Bachenbülach

K

Kägi Reinigungen AG, Kloten
Kath. Kirchenstiftung St. Anna, Glattbrugg
Keller Elisabeth u. Paul, Weiach
Kengelbacher Franz, Affoltern am Albis
Kintetsu World Express (Schweiz) AG,
Bassersdorf
Kissling Ventocilla Esther M. Dr., Wallisellen
Küenzi-Wickart Eugen, Wallisellen
Kuratli-Stauber Bernhard, Eglisau

L

Landis-Bichsel Heidi u. Walter, Bassersdorf
Langhart-Benz Dora u. Hans, Kloten
Lauchener-Schmutz Steiner Stiftung, Zürich
Leemann Orlando, Hochfelden
Lions Club Bülach
Luise Beerli Stiftung, Zürich
Lustenberger Thomas, Kloten
Lüthi Katja u. Rolf, Regensberg
Lütjens Patrick H., Künsnacht

M

Markwalder Cindy u. Rolf, Kloten
Meier Susanne u. Ernst, Wil ZH
Mosimann-Albrecht Dora, Dietlikon
Mugglin Peter, Zürich
Musikverein Bassersdorf

N

Nachlass Ingeborg Keller, Wetzikon
Nachlass Rita Bölli, Kloten
Näf Markus, Glattfelden
Netcom AG, Hinwil
Nydegger Peter, Zürich
Nyffenegger Kloten AG, Kloten

O

Oertig Edgar, Adliswil
Oeschger Marco, Zürich
Oeschger Peter, Nürensdorf
OPO Oeschger AG, Kloten

P

Panoff Ralph, Kloten
Piatti Livio u. Müller Susan, Zollikon

R

REM4you GmbH, Winkel
Reschke Regina u. Klaus-Dieter, Bachenbülach
Risch Priska, Kloten
Ronner Peter, Bassersdorf
Roth-Stipper Anna, Niederhasli
Rufli-Maier Susy u. Robert, Dietlikon
Rutschmann Hester u. Daniel, Hüntwangen

S

Salzgeber Sandra u. Nathanael, Grüt (Gossau ZH)
Sauter Eva, Kloten
Schenk Antoinette u. Thomas, Zumikon
Schmid Jakob, Nürensdorf
schneider kläusli architekten ag, Bülach
Schreiber Annette u. Othmar, Flims Waldhaus
Schuppisser Heinz, Kloten
Schwarz Hansueli, Winkel
Schweizerische Stiftung für das cerebral
gelähmte Kind, Bern
Schweizer-Sigrist Max, Bülach
Senn Ornella u. Dino A., Kloten

Siber Ruth, Bassersdorf
Somaini Claudia u. Ivano, Thalwil
Sonderregger Kurt, Kloten
Specogna Maria u. Werner, Erlinsbach
Spühler-Roth Andrea u. Bruno, Wil ZH
Stadt Wallisellen
Staufer-Roth Rosmarie, Erlinsbach
Stiftung Denk an mich, Zürich
Stiftung Empiris, Zürich
Swiss International Air Lines Ltd., Zürich-
Flughafen

T

Thomet Beratungen GmbH, Kloten
Thomet Ernst, Glattfelden
Thomet Esther u. Richard, Kloten
Tripod Isabelle, Winterthur

U

UBV Lanz AG, Zollikon

V

Verein Gratis-Ferien für Schwerbehinderte,
Richterswil
Verena Boller Stiftung, Zürich
von Euw Ursula u. Urs, Freienstein

W

Wälchli Marianne, Männedorf
Walk Kurt, Dällikon
Wanner Gerda u. Markus, Kloten
Wasem Ruth u. Robert, Bülach
Wassmer-Thoma Ruth u. Peter, Wallisellen
Weber-Niederer Phyllis u. Max, Nürensdorf
Widmer Treuhand, Bülach
Wydler-Künzler Martha u. Andreas, Oberhasli

Z

Zürcher Amtsbürgerschaftsgenossenschaft,
Embrach
Zürcher Kantonalbank City, Zürich

STIFTER- UND PARTNER- GEMEINDEN

STIFTERGEMEINDEN

Gemeinde Bachenbülach
Gemeinde Bassersdorf
Stadt Bülach
Gemeinde Eglisau
Gemeinde Embrach
Gemeinde Freienstein-Teufen
Gemeinde Glattfelden
Gemeinde Hochfelden
Gemeinde Höri
Gemeinde Hüntwangen
Stadt Kloten
Gemeinde Lufingen
Gemeinde Neerach
Gemeinde Niederglatt
Gemeinde Niederhasli
Gemeinde Nürensdorf
Gemeinde Oberembrach
Gemeinde Oberglatt
Stadt Opfikon
Gemeinde Rafz
Gemeinde Rorbas
Gemeinde Rümlang
Gemeinde Schöfflisdorf
Gemeinde Stadel
Gemeinde Wasterkingen
Gemeinde Weiach
Gemeinde Wil
Gemeinde Winkel

PARTNERGEMEINDEN

Gemeinde Affoltern am Albis
Gemeinde Birmensdorf
Gemeinde Brütten
Gemeinde Buchs
Gemeinde Dällikon
Gemeinde Dietlikon
Gemeinde Erlinsbach / AG
Gemeinde Regensdorf
Gemeinde Steinmaur
Gemeinde Wallisellen

ORGANE

STIFTUNGSRAT (AMTSPERIODE 2022–2026)

Thomet Richard*, Präsident Stiftungsrat, Vertreter Stadt Kloten, Gemeinde Lufingen
Hottinger Kurt, Vizepräsident Stiftungsrat, Vertreter Stadt Kloten, Gemeinde Lufingen

Albrecht Marlene, Vertreterin Gemeinnützige Gesellschaft des Bezirks Bülach
Antener Nicole, Vertreterin Gemeinden Eglisau, Glattfelden
Bolliger Gerd, Vertreter Stadt Opfikon
Bretscher Christian*, Privatperson
Cugny Roth Sandrine, Vertreterin Gemeinden Hüntwangen, Rafz, Wasterkingen, Wil
Dormann Meinrad, Ehrenmitglied
Eberle Patrick Dr.*, Privatperson
Gehriger Haidi, Ehrenmitglied
Huber Brigitte, Vertreterin Gemeinden Bassersdorf, Nürensdorf
Huber Franz Xaver, Ehrenmitglied
Huber-Obrist Monika, Vertreterin Heilpädagogische Schule Bezirk Bülach
Jung Franziska, Vertreterin Stadt Bülach, Gemeinden Hochfelden, Höri
Kaeser-Stöckli Regula, Vertreterin Stadt Kloten, Gemeinde Lufingen
Kläusler-Gysin Heidi, Vertreterin Stadt Opfikon
Koch Hanselmann Verena, Vertreterin Gemeinden Embrach, Freienstein-Teufen, Oberembrach
Kuppelwieser Simon*, Privatperson
Leisebach Minder Teresa, Vertreterin Stadt Bülach, Gemeinden Hochfelden, Höri
Meier-Neves Peter, Vertreter Gemeinden Niederglatt, Niederhasli, Oberglatt, Rümlang
Meyer Saskia, Vertreterin Gemeinden Embrach, Freienstein-Teufen, Oberembrach, Rorbas
Nötzli Marcel, Vertreter Gemeinden Bachenbülach, Winkel
Pini Sandro*, Vertreter PignaForum
Roth Gerhard, Vertreter Gemeinden Bassersdorf, Nürensdorf
Schaltegger Dieter, Vertreter Gemeinden Neerach, Schöfflisdorf, Stadel, Weiach
Schmidli Martin*, Privatperson
Spycher Andrea, Vertreterin Stadt Bülach, Gemeinden Hochfelden, Höri
Stähli Werner, Vertreter Gemeinden Niederglatt, Niederhasli, Oberglatt, Rümlang
Studer-Hinnen Priska*, Privatperson

* Mitglied der Betriebskommission

BETRIEBSKOMMISSION

Thomet Richard, Präsident
Eberle Patrick Dr., Vizepräsident

Bretscher Christian
Kuppelwieser Simon
Pini Sandro
Schmidli Martin
Studer-Hinnen Priska

GESCHÄFTSLEITUNG

Markus Spühler

Aeberhard Markus, Leiter Arbeit und Dienstleistungsbetrieb
Andreoletti Angela, Leiterin Wohnen & Gesundheitsdienst
Bartholdi Tanja, Leiterin Beratung & Agogik/Stv. Geschäftsführerin
Erni Dominique, Leiter Rechnungswesen & IT
Gerli-Schawalder Eva, Leiterin Personal & Verwaltung
Grasser Susanne, Leiterin Tagesstätte



32 877

Chlaussäcke verpackt



Stella Pfister

«Ich engagiere mich für Pigna, weil wir in der Tagesstätte auf die Wünsche und Bedürfnisse der Klienten eingehen und die Arbeit im Team wertschätzend, humorvoll und kreativ ist.»

29

Nachmittage
Streichelzoo
geöffnet



Roger Kuhn

«Ich engagiere mich für Pigna, weil ich meine Arbeit in der Werkstatt Versand/Montage sehr wichtig, abwechslungsreich, spannend und sinnvoll finde. Das Begleiten, Befähigen und Fördern der Mitarbeitenden erfüllt mich mit Freude, denn sie stehen im Mittelpunkt unserer Arbeit. Mit diesem topmotivierten Team wickeln wir nicht nur Kundenaufträge ab, sondern stehen auch für interdisziplinäre Zusammenarbeit.»

1055

Stunden Weiterbildungen für Mitarbeitende
durchgeführt

Über **600**
Reparaturaufträge durchgeführt



Olivia Kunz

«Ich engagiere mich für Pigna, weil ich jeden Tag mit einem motivierten, kreativen und humorvollen Team zusammenarbeiten darf, weil wir gemeinsam mit den Bewohnerinnen und Bewohnern das Zusammenleben gestalten und dabei ihre Selbstwirksamkeit in den Mittelpunkt stellen und ihre Ressourcen stärken. Ich fühle mich bei Pigna sehr wertgeschätzt und mein abwechslungsreicher Alltag bereichert mich.»

6400 m²
Park genossen



Manuela Würmli

«Ich engagiere mich für Pigna, weil ich tagtäglich einer sinnvollen Tätigkeit nachgehen und Menschen, die es nicht immer einfach haben, so unterstützen kann. Die positive Stimmung, der Zusammenhalt und die vielen strahlenden Gesichter motivieren mich jeden Tag aufs Neue.»

10373
handgeschöpfte
Karten verkauft



976 991
Kopfhörer gereinigt und verpackt

Pigna
Raum für Menschen
mit Behinderung
Graswinkelstrasse 52
8302 Kloten
T 044 800 75 00

Weitere Informationen finden Sie
auf unserer Website www.pigna.ch



Spendenkonto

IBAN CH 93 0900 0000 8000 0335 3
oder mit der E-Banking-App
den QR-Code scannen

